



RESA'4D

La gestion de l'activité Vacances,
Classes de découverte, BAFA-BAFD

Le logiciel Resa'4D est un logiciel de gestion qui vous offrira la possibilité de gérer l'ensemble de votre activité, aussi bien au niveau des vacances enfants, adultes, séjours groupes, des classes, des formations que de votre facturation diverse (facturation copie, location de salle...)

De plus, disposant d'une passerelle avec les principales comptabilités du marché (SAGE ligne 30 et 100, Ciel...), vous pourrez passer directement l'ensemble de votre facturation.

Les Fichiers Clients

Deux fichiers clients sont disponibles, clients individuels, clients collectivités. A partir de ces deux fichiers, vous pourrez naturellement exploiter les données pour faire des mailings, export sous Excel. Concernant le fichier client collectivité, ils est possible de faire un vrai suivi commercial à partir de la fiche (vente, prospection, ...). La gestion de l'envoi des documents pour les collectivités s'effectue sur chaque client (envoi au famille ou aux collectivités).

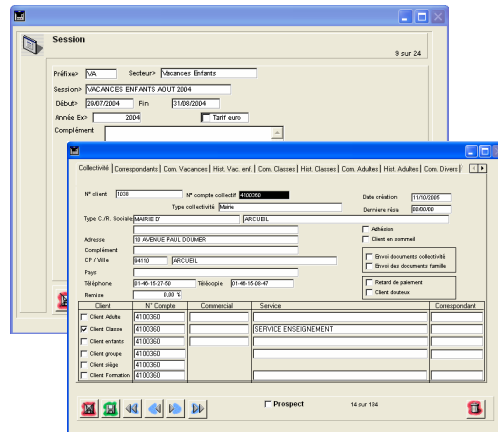

Les paramètres de l'entreprise

Chaque secteur de l'entreprise dispose de chrono propre (facture, réservation), et de logo propre. Il est donc possible d'éditer des factures avec logos différents suivant les secteurs. Les taux d'acompte, d'assurance annulation, sont gérés pour chaque secteur.

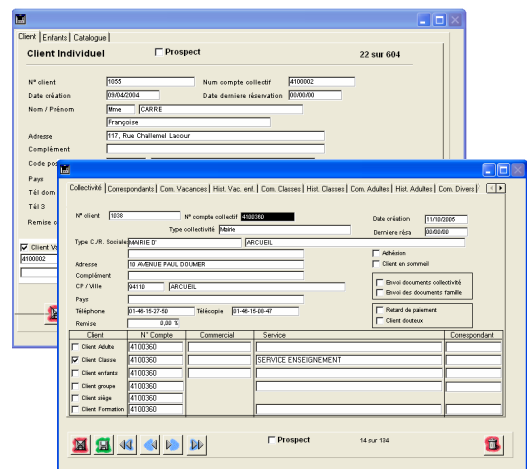

Sessions, Centres

L'ensemble de l'activité est séparé en session (Vacances Hivers enfants, Classes de Neige...), afin de pouvoir obtenir des statistiques rapides, des sélections plus efficaces.

Un fichier Centre d'accueil est commun à l'ensemble des modules, et pourra servir de base à la publication des séjours sur le Web..

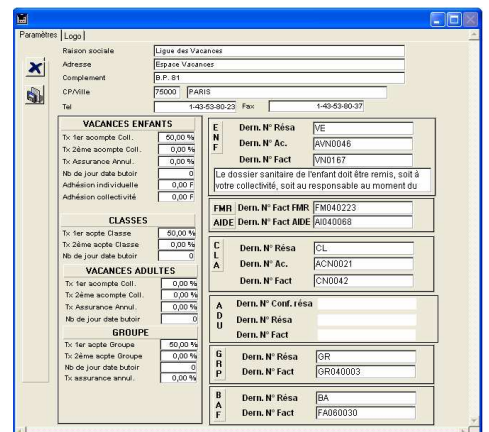



Les Vacances enfants

Multi séjours, Multi points de ramassage, et multi date, Résa4D vous permettra de gérer l'intégralité de votre activité colonie de vacances : réservation, facturation, convocation, liste directeur, par point de ramassage, gestion des frais médicaux, gestion des aides, convention avec les collectivités...

Si votre gestion des transports est complexe (pré acheminement vers un point, et départ vers de multiples destinations, Un module additionnel est disponible.

Num résé	date résé	Prof séjour	Nom séjour enfant	Date de séjour	Exercice
05050001	14/07/2005	05050001	FOURTE ET VTC EN BORD DE	14/07/2005	2005
05050002	14/07/2005	05050001	SARASI C'EST BARBICHES	14/07/2005	2005
05050003	14/07/2005	05050001	LA FERRE ENCHANTEE - LEQU	14/07/2005	2005
05050004	14/07/2005	05050001	LA VIE DE CLONN - LEFOUL	14/07/2005	2005
05050005	14/07/2005	05050001	ARISTOTE C'EST EN	14/07/2005	2005
05050006	14/07/2005	05050001	PRELOU ET ST TROPEZ	14/07/2005	2005
05050007	14/07/2005	05050001	LA COTE BLEUE	14/07/2005	2005
05050008	14/07/2005	05050001	PRELOU ET ST TROPEZ	14/07/2005	2005
05050009	14/07/2005	05050001	LA VIE DE CLONN - LEFOUL	14/07/2005	2005
05050010	14/07/2005	05050001	LA COTE BLEUE	14/07/2005	2005
05050011	14/07/2005	05050001	PRELOU ET ST TROPEZ	14/07/2005	2005
05050012	14/07/2005	05050001	LA COTE BLEUE	14/07/2005	2005
05050013	14/07/2005	05050001	PRELOU ET ST TROPEZ	14/07/2005	2005
05050014	14/07/2005	05050001	LA COTE BLEUE	14/07/2005	2005
05050015	14/07/2005	05050001	PRELOU ET ST TROPEZ	14/07/2005	2005
05050016	14/07/2005	05050001	LA COTE BLEUE	14/07/2005	2005
05050017	14/07/2005	05050001	PRELOU ET ST TROPEZ	14/07/2005	2005
05050018	14/07/2005	05050001	LA COTE BLEUE	14/07/2005	2005
05050019	14/07/2005	05050001	PRELOU ET ST TROPEZ	14/07/2005	2005
05050020	14/07/2005	05050001	LA COTE BLEUE	14/07/2005	2005
05050021	14/07/2005	05050001	PRELOU ET ST TROPEZ	14/07/2005	2005
05050022	14/07/2005	05050001	LA COTE BLEUE	14/07/2005	2005
05050023	14/07/2005	05050001	PRELOU ET ST TROPEZ	14/07/2005	2005
05050024	14/07/2005	05050001	LA COTE BLEUE	14/07/2005	2005
05050025	14/07/2005	05050001	PRELOU ET ST TROPEZ	14/07/2005	2005
05050026	14/07/2005	05050001	LA COTE BLEUE	14/07/2005	2005
05050027	14/07/2005	05050001	PRELOU ET ST TROPEZ	14/07/2005	2005
05050028	14/07/2005	05050001	LA COTE BLEUE	14/07/2005	2005
05050029	14/07/2005	05050001	PRELOU ET ST TROPEZ	14/07/2005	2005
05050030	14/07/2005	05050001	LA COTE BLEUE	14/07/2005	2005
05050031	14/07/2005	05050001	PRELOU ET ST TROPEZ	14/07/2005	2005
05050032	14/07/2005	05050001	LA COTE BLEUE	14/07/2005	2005
05050033	14/07/2005	05050001	PRELOU ET ST TROPEZ	14/07/2005	2005
05050034	14/07/2005	05050001	LA COTE BLEUE	14/07/2005	2005
05050035	14/07/2005	05050001	PRELOU ET ST TROPEZ	14/07/2005	2005
05050036	14/07/2005	05050001	LA COTE BLEUE	14/07/2005	2005
05050037	14/07/2005	05050001	PRELOU ET ST TROPEZ	14/07/2005	2005
05050038	14/07/2005	05050001	LA COTE BLEUE	14/07/2005	2005
05050039	14/07/2005	05050001	PRELOU ET ST TROPEZ	14/07/2005	2005
05050040	14/07/2005	05050001	LA COTE BLEUE	14/07/2005	2005
05050041	14/07/2005	05050001	PRELOU ET ST TROPEZ	14/07/2005	2005
05050042	14/07/2005	05050001	LA COTE BLEUE	14/07/2005	2005
05050043	14/07/2005	05050001	PRELOU ET ST TROPEZ	14/07/2005	2005
05050044	14/07/2005	05050001	LA COTE BLEUE	14/07/2005	2005

Références :

• **Ligue de l'Enseignement**
(Val de marne, Seine et Marne, Yonne, Cote d'Or, Guadeloupe...)

• **Centre Permanent d'initiation à l'environnement**
(Maison de la Nature de Brussey...)

• **PEP (PEP du Nord...)**

• **Comités d'Entreprise**
(CRE RATP, CCE SNCF, ...)

• **Associations et œuvres diverses**
(Œuvre des Orphelins des Douanes, Office Vacances Loisirs de la Ville de Saint Ouen, ...)

Plus de 80 structures en France.

Les Classes

Gestion complète de l'activité classe de découverte : réservation, convocation, gestion des animateurs, frais médicaux, facturation, état directeur, hôtelier... Le traitement de texte intégré au logiciel offre la possibilité de faire l'ensemble des convention, courrier, très facilement.

Les Vacances Famille

Vous gérez l'ensemble de votre activité vacances familles, quelle soit assujetti ou non à la TVA : Réservation, facturation, avoir, avis d'acceptation, Bon d'échange.

Une option séjours retraités, 18/25 ans est disponible.

Caractéristiques Techniques :

Version Macintosh : G4 ou supérieur, 256 Mo RAM, Système X.Minimum

Version Windows : Pentium III ou supérieur, 256 RAM, Windows 2000 minimum ou XP

Version Monoposte ou Client Serveur.

Les formations BAF/BAFD

Si votre structure réalise des formations animateur et directeur, ce module vous sera utile : Réservation, facturation à des tiers (Mairie, Collectivité), suivi des stagiaires, gestion des formateurs, gestion des aides.

CONTACTEZ VOTRE REVendeur AU

01 53 04 88 30



8 passage Saint-Michel 75017 Paris - Tél : 01 53 04 88 30 - Fax : 01 53 04 88 31 - Mail : info@scope.fr

